

¿CÓMO PUEDO DONAR DINERO?

Existen múltiples formas de contribuir económicamente al **MMBTN**:

- Vaya a Milkbanktn.org, haga clic en “**Donar dinero**” y elija Donación única o Donación mensual
 - Escoja Mothers’ Milk Bank of Tennessee (“Banco de Leche Materna de Tennessee”) en Amazon Smile para las compras en Amazon
 - Escoja **MMBTN** para compras en Kroger
 - Donar en la página de Facebook de **MMBTN**
 - Envíe un cheque a nombre de **Mothers’ Milk Bank of TN** a:
2909 Old Fort Parkway Ste 105
Murfreesboro, TN 37128
- MMBTN** agradece
- Apoyo financiero (**efectivo**)
 - Madres donantes (**leche**)
 - Personal
 - Voluntarios (**tiempo**)
 - Apoyo comunitario

Gracias por ayudarnos a atender a los bebés más vulnerables en todas las Unidades de Cuidados Intensivos Neonatales (NICU) del estado de Tennessee

Banco de Leche Materna de Tennessee (MMBTN)

Ayudando a los bebés de Tennessee sobrevivir y prosperar

2909 Old Fort Parkway, Suite 105
Murfreesboro, TN 37128

Teléfono: (615) 933-8877

Visite nuestro sitio web para hacer una donación

Leche, tiempo o dinero.

milkbanktn.org



MMBTN tiene previsto prestar servicio a las NICU de las cinco

regiones estatales perinatales: Memphis, Nashville, Knoxville, Chattanooga y Johnson City

Constituida en Tennessee
2014

Cofundadores

Susan B. Campbell, MD, IBCLC
Helen C. Scott, RN, IBCLC



(MMBTN)

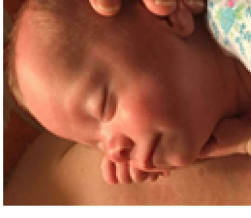

El bebé representante de MMBTN, “Ruby,” nació a las 25 semanas con un peso de 1 libra y 10 onzas

¿Sabía que

la leche materna donada, pasteurizada y segura (PDHM) puede salvar la vida de los bebés prematuros?

Una sola extracción de leche por parte de una madre donante puede alimentar a un bebé como Ruby durante todo un DÍA?

Un día de bombeo de una madre donante puede alimentar a un bebé como Ruby durante una SEMANA?

¡Ayude al Banco de Leche Materna de TN proporcionar a los bebés prematuros leche materna que salva vidas!

Considere la posibilidad de ayudar donando **leche,**

Tiempo (voluntario) y/o **dinero**

¿Por qué es necesario que haya leche materna donada, segura y pasteurizada (PDHM)?

- **PDHM** disminuye la incidencia de infecciones que pone en peligro la vida de los recién nacidos.
- Algunas madres no pueden producir leche para sus bebés prematuros justo después del parto y/o permanentemente.



¿Por qué un banco de leche en Tennessee?

- Antes de la apertura del **MMBTN**, las NICU de Tennessee tenían que obtener leche materna donada de Bancos de Leche de otros estados.
- ¡Las madres de TN están donando leche!
MMBTN está preparado para pasteurizarla y distribuirla a los bebés que más la necesitan

¿Cómo puedo donar LECHE para ayudar a salvar la vida de un bebé?

Si se extrae la leche y la congela, podría calificar para donar y ayudar a salvar una vida frágil.

Visite milkbanktn.org, haga clic en “Donar leche” y complete la breve solicitud.

Alguien de la MMBTN se pondrá en contacto con usted y le ayudará a completar los pasos para una donación exitosa:

- Completar un examen de preselección telefónico de 10-15 minutos
- Completar y devolver un paquete de información
- Hacerse un análisis de sangre

Todos los costos de preselección y procesamiento de su Leche serán pagados por el Banco de Leche. Puede donar la leche que haya recogido antes de iniciar el proceso de preselección y durante el mismo**.

¿Qué es el Banco de Leche Materna de Tennessee?

- Un grupo de voluntarios apasionados
- Una organización sin fines de lucro que proporciona **PDHM**, solo con receta, a los bebés de Tennessee que más lo necesitan.
- Una instalación de pasteurización de última generación para la leche materna.

**Si usted es una madre que ha sido aprobada como donante, visite nuestro sitio web milkbanktn.org para encontrar el El depósito de leche más conveniente para usted.

¿Cómo puedo donar TIEMPO?

Vaya a milkbanktn.org, haga clic en “Volunteer” y complete la breve solicitud.

Hay oportunidades disponibles en estas áreas:

- Redes sociales
- Desarrollo del sitio web
- Recaudación de fondos
- Alcance comunitario
- Preselección de madres (deben ser MD o IBCLC)
- Pasteurización de la leche



¿Por qué donar leche, tiempo y/o dinero?

Asociación de Bancos de Leche Materna de Norteamérica
Academia de Medicina de la Lactancia
Academia Americana de Pediatría
Colegio Americano de Obstetricia y Ginecología
FDA

Todas estas organizaciones recomiendan la donación a través de un banco de leche sin fines de lucro como una forma segura de compartir su leche.